

VALIDA EM TODO O TERRITÓRIO NACIONAL

REGISTRO
GERAL

1049421223

DATA DE
EXPEDIÇÃO

23/08/1995

NOME ALEXANDRE PIRES BELEM

FILIAÇÃO

LUIZ FERNANDO BELEM

ANA MARIA PIRES BELEM

NATURALIDADE

DATA DE NASCIMENTO

PORTO ALEGRE RS

15/07/1970

DOC ORIGEM C NASC 52423 PORTO ALEGRE RS

4A ZONA LV A 44 FL 259V

CPF 638162880/49

*****/*

PORTO ALEGRE RS

Leila Ximenes Figueira
Assinatura do Diretor

500500

LEI Nº 7.116 DE 29/08/83

REPÚBLICA FEDERATIVA DO BRASIL



RIO GRANDE DO SUL
SECRETARIA DA JUSTIÇA, DO TRABALHO E DA CIDADANIA
INSTITUTO DE IDENTIFICAÇÃO



POLEGAR DIREITO



[Assinatura manuscrita]

ASSINATURA DO TITULAR

CARTEIRA DE IDENTIDADE

AMERICAN BANK NOTE CO.

LEI Nº 7.116, DE 29 DE AGOSTO DE 1983

CPF 876.259.110-04

DNI

REGISTRO GERAL 6127639844

REGISTRO CIVIL

C NASC PORTO ALEGRE RS 2ª ZONA

MATRÍCULA: 100024 01 55 2002 1 00549 151 0232020 16

OBSERVAÇÃO

DATA DE EXPEDIÇÃO 16/06/2021

T. ELEITOR

CTPS

SÉRIE UF

NIS/PIS/PASEP

IDENTIDADE PROFISSIONAL

CERT. MILITAR

CNH

CNS

500503

Katia Rosane Reolon Bittencourt

ASSINATURA DA DIRETORA

2 VIA

POLEGAR DIREITO



VALIDA EM TODO O TERRITÓRIO NACIONAL

REPÚBLICA FEDERATIVA DO BRASIL



RIO GRANDE DO SUL
SECRETARIA DA SEGURANÇA PÚBLICA
INSTITUTO-GERAL DE PERÍCIAS
DEPARTAMENTO DE IDENTIFICAÇÃO

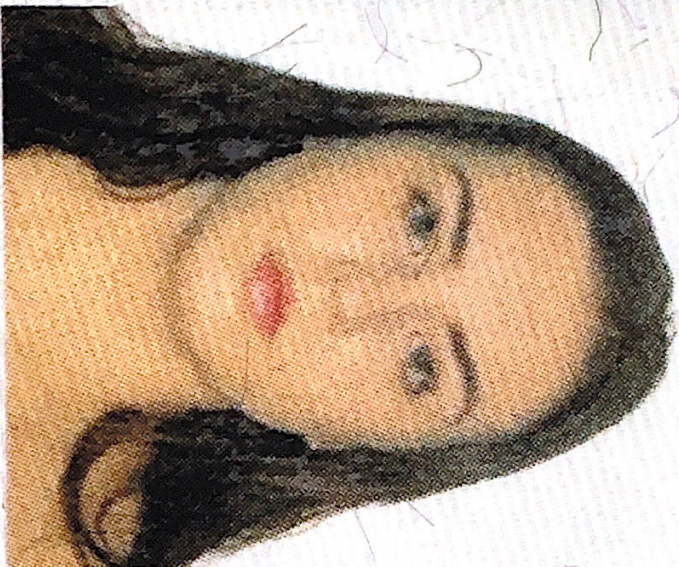

NOME

CLARA REBELLO BELEM

FILIAÇÃO

ALEXANDRE PIRES BELEM

TIENE DE OLIVEIRA REBELLO

DATA NASCIMENTO

20/07/2002

FATOR RH

SSP

NATURALIDADE

PORTO ALEGRE RS

ASSINATURA DO TITULAR

CARTEIRA DE IDENTIDADE

VALIDA

REPÚBLICA FEDERATIVA DO BRASIL



RIO GRANDE DO SUL

**SECRETARIA DA SEGURANÇA PÚBLICA
INSTITUTO-GERAL DE PERÍCIAS
DEPARTAMENTO DE IDENTIFICAÇÃO**

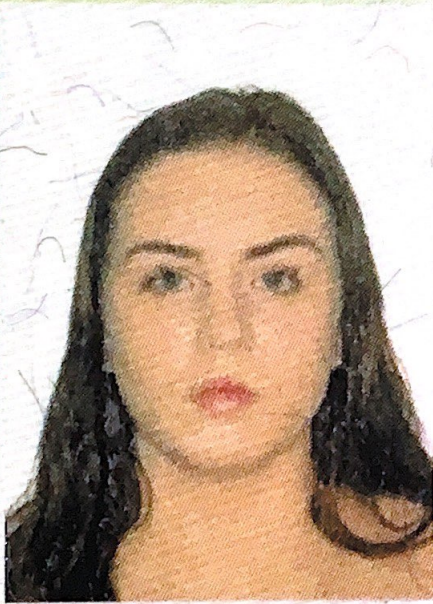

NOME

CLARA REBELLO BELEM

FILIAÇÃO

ALEXANDRE PIRES BELEM

TIENE DE OLIVEIRA REBELLO

DATA NASCIMENTO

20/07/2002

ÓRGÃO EXPEDIDOR

SSP

FATOR RH

NATURALIDADE

PORTO ALEGRE RS

ASSINATURA DO TITULAR

CARTEIRA DE IDENTIDADE

VALID

LEI Nº 7.116, DE 29 DE AGOSTO DE 1983

CPF 876.259.110-04

DNI

REGISTRO GERAL **6127639844**

DATA DE EXPEDIÇÃO 16/06/2021

REGISTRO CIVIL

C NASC PORTO ALEGRE RS 2ª ZONA

MATRÍCULA: 100024 01 55 2002 1 00549 151 0232020 16

OBSERVAÇÃO

T. ELEITOR

CTPS

SÉRIE UF

NIS/PIS/PASEP

IDENTIDADE PROFISSIONAL

CERT. MILITAR

CNH

CNS

POLEGAR DIREITO



500503

Katia Rosane Reolon Bittencourt

ASSINATURA DA DIRETORA

2 VIA

VALIDA EM TODO O TERRITÓRIO NACIONAL